APPARTEMENT A1.2

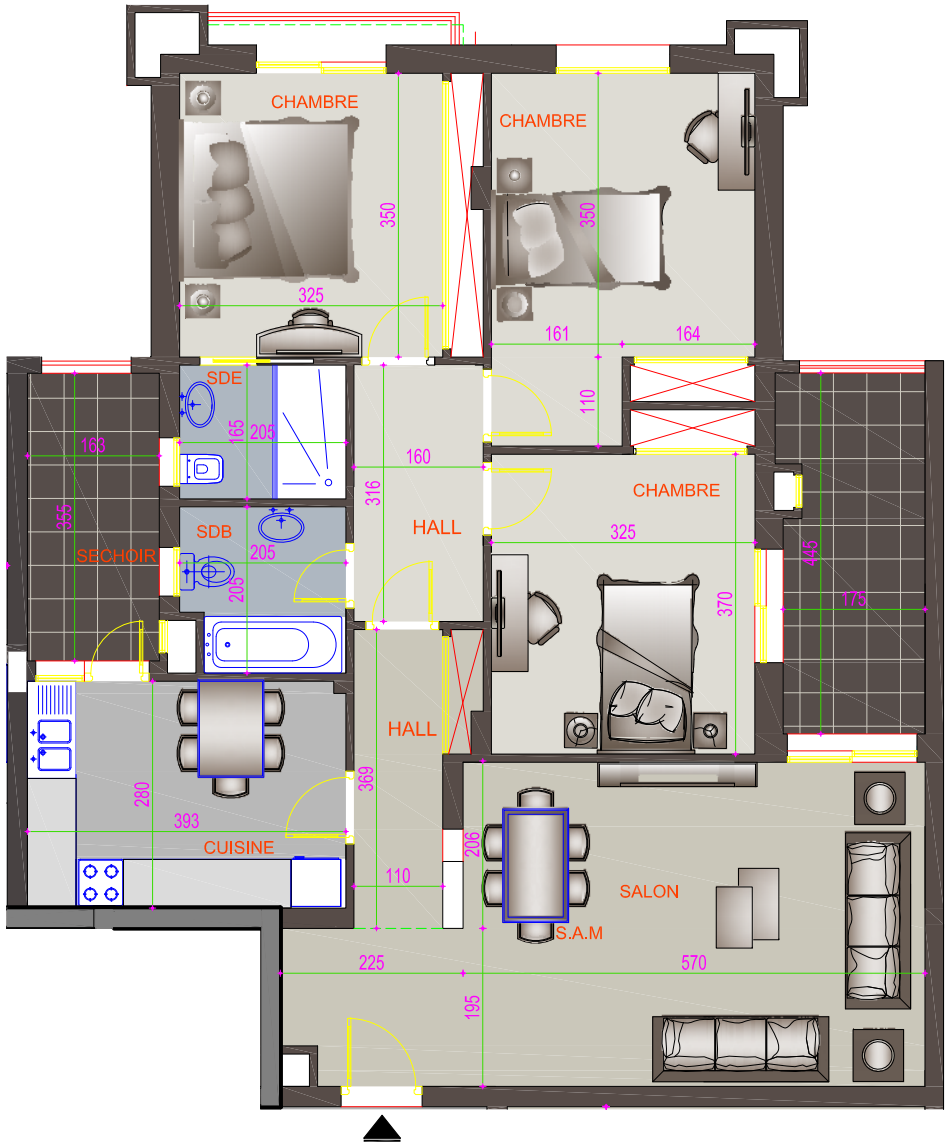

Ce plan et ces différentes dimensions sont donnés à titre indicatif.
Ils seront mis à jour après l'exécution totale des ouvrages

Immobilière Alsace

ALSACE IMMOBILIERE

Projet de construction d'un ensemble résidentiel
composé d'un rez de chaussée et 6 étages
sis à cité Ghazela

RESIDENCE
JARDIN GHAZELA

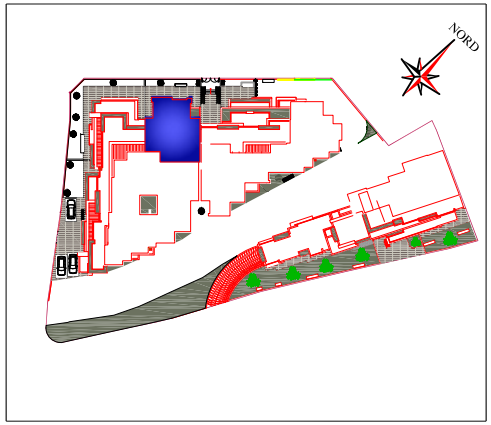

APPARTEMENT A1.2	(S+3)	1er etage

DESIGNATION	SURFACE (m²) APPROXIMATIVE
surface hors oeuvres	130.30
surface de vente	147.25